



REGIONE PUGLIA



COMUNE di MONTESANO SALENTINO
Provincia di Lecce

OGGETTO

**PROGETTO ESECUTIVO PER LA REALIZZAZIONE DI UNA
LUDOTECA (ai sensi dell'art. 89 del Regolamento Regionale n.4 del 22.01.2007)**

ELABORATO

STR. 1

CARPENTERIA -SOLAI

Montesano Salentino, SETTEMBRE 2018

Il Tecnico
Ing. Luigi Ingletti

Il RUP
(Ing. Antonio Surano)

PIANO TERRA

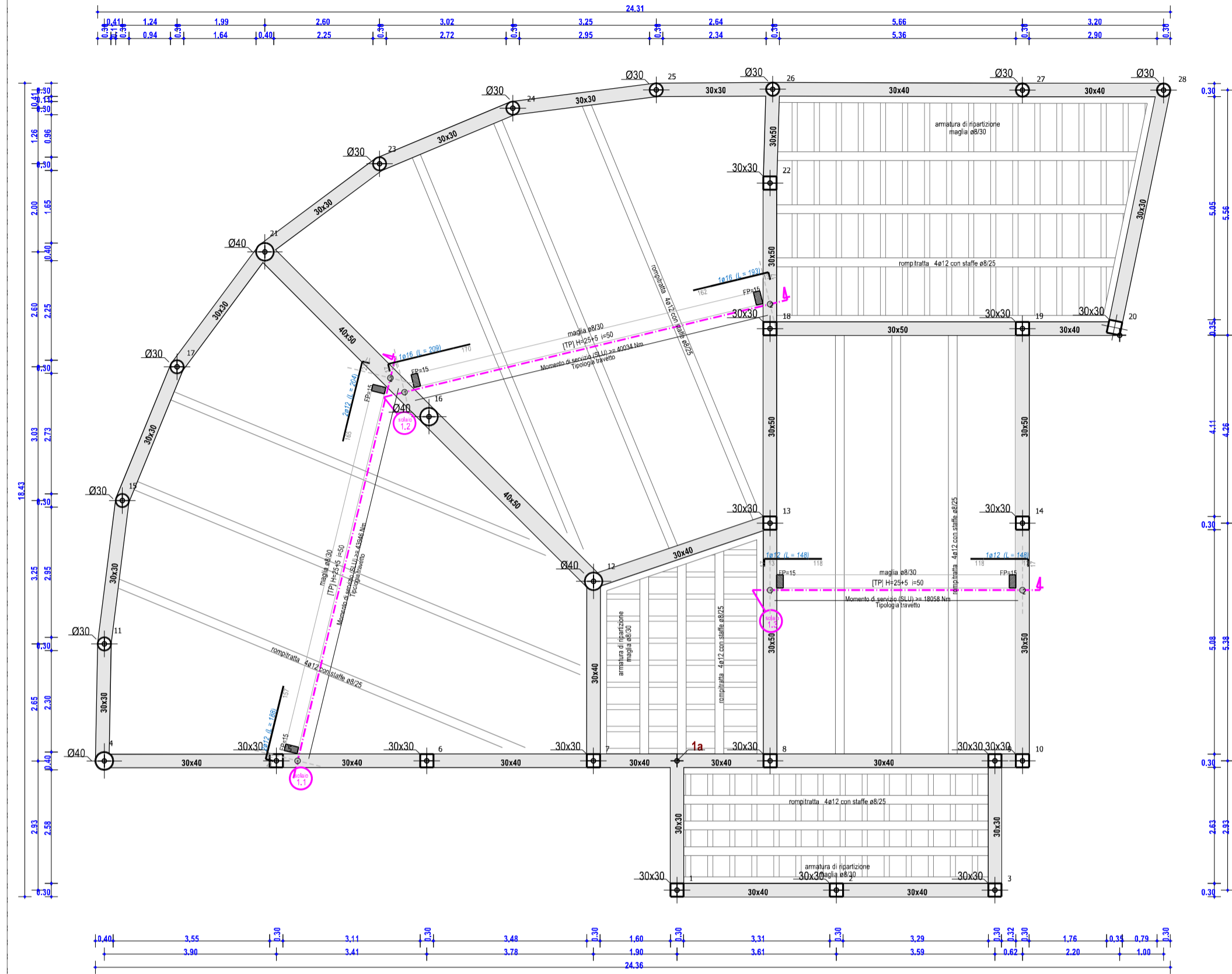

FONDAZIONE

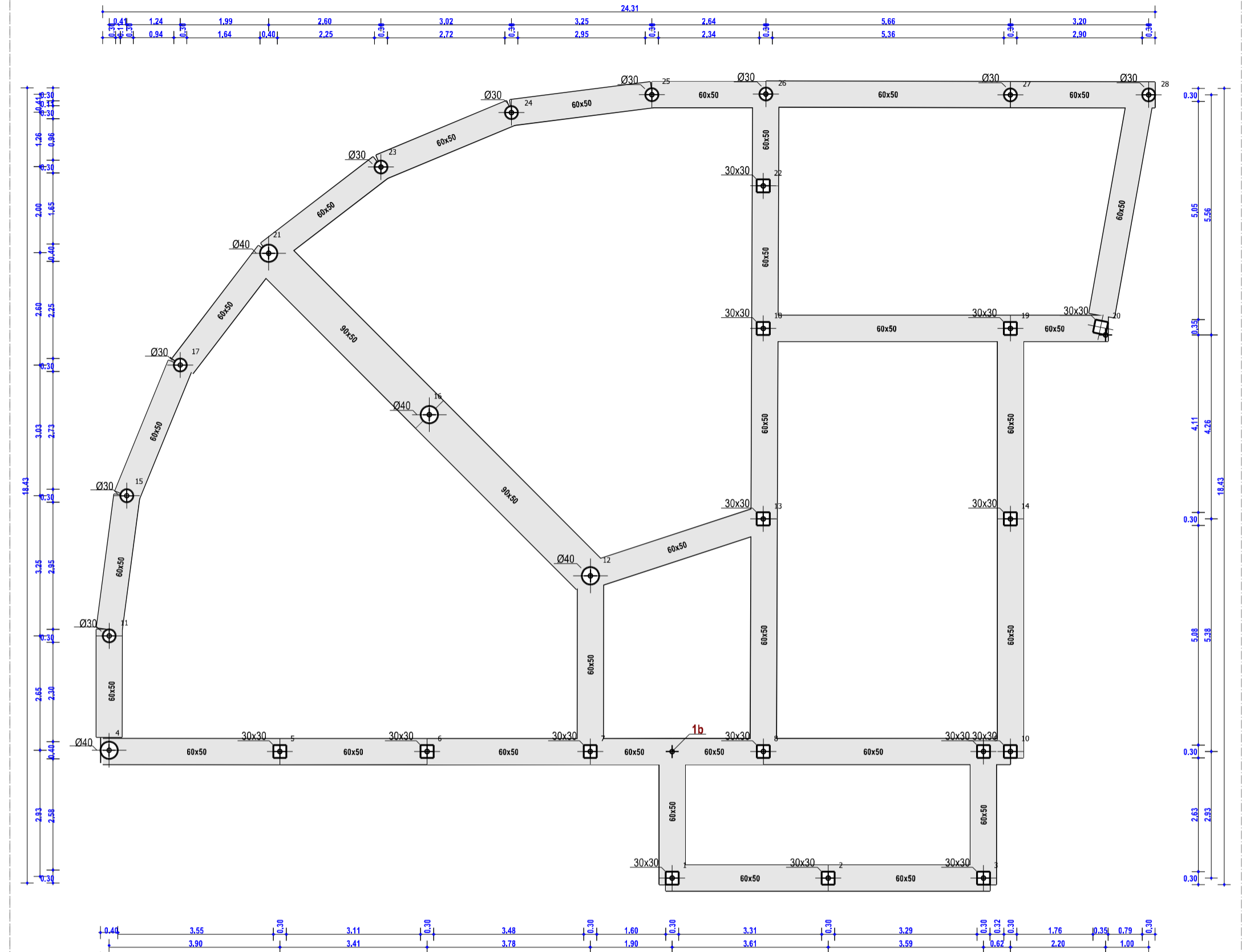

SOLAIO 1.1
Piano Terra

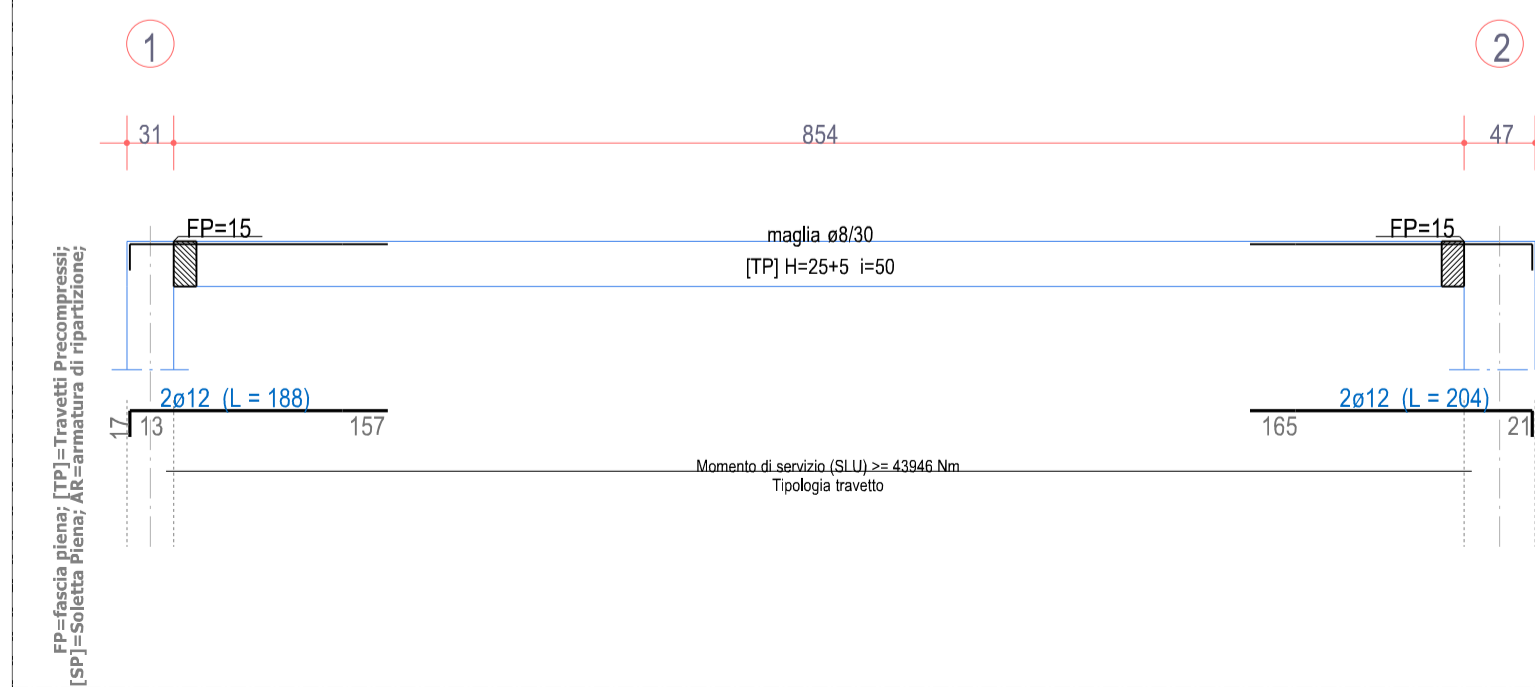

Scala: 1/100

SOLAIO 1.2
Piano Terra

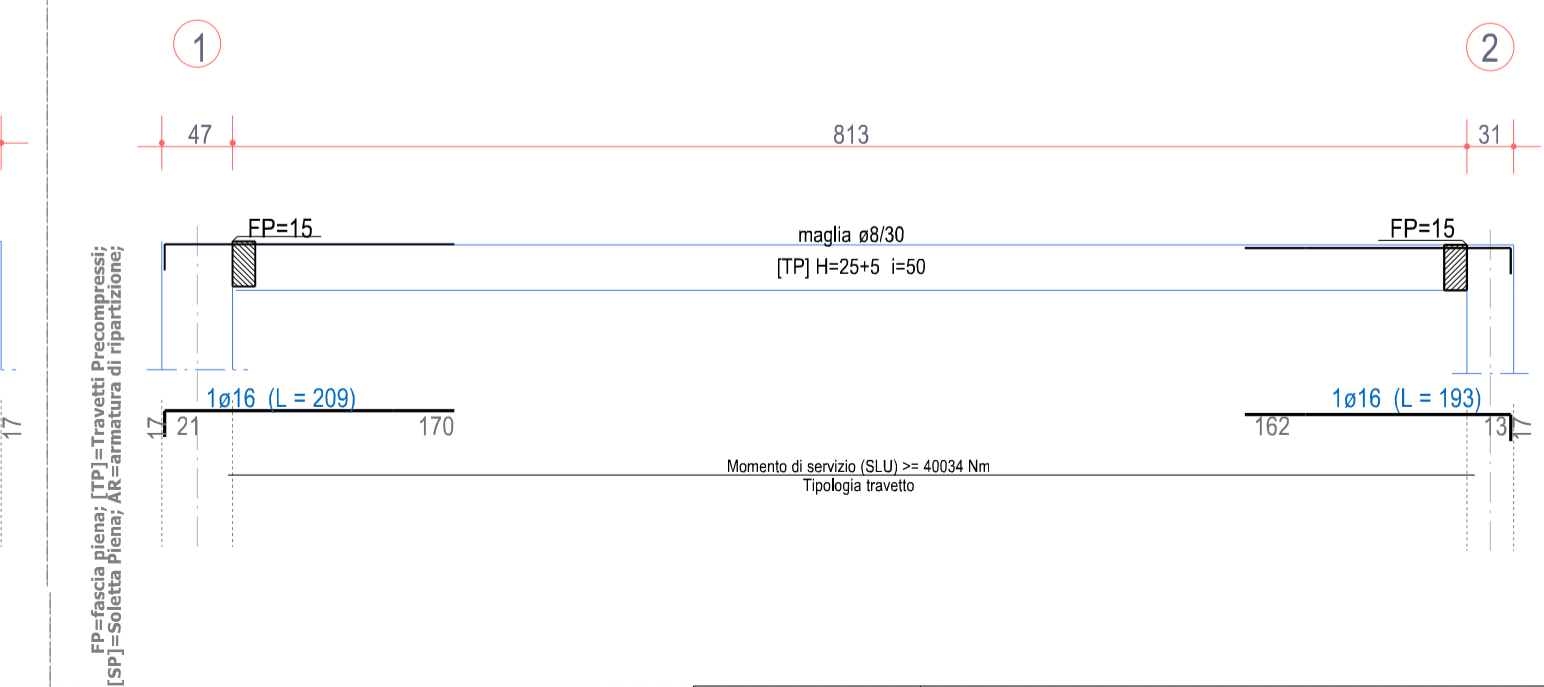

Scala: 1/100

SOLAIO 1.3
Piano Terra

